СОВЕТЫ РОДИТЕЛЯМ

Дорогие родители,
именно Вы должны побеспокоиться
о безопасности своего малыша в доме.

Обратите особое внимание
на места повышенной опасности:

КУХНЯ
ВАННАЯ КОМНАТА
МЕСТА ХРАНЕНИЯ БЫТОВОЙ ХИМИИ

Никогда не оставляйте
в зоне доступности ребенка:

ЛЕКАРСТВА
БЫТОВУЮ ХИМИЮ
ЭЛЕМЕНТЫ ПИТАНИЯ
СПИЧКИ
КОЛЮЩЕ-РЕЖУЩИЕ ПРЕДМЕТЫ
И ПРОЧУЮ МЕЛОЧЬ

ОПАСНО

ОСТАВЛЯТЬ РЕБЕНКА В КОМНАТЕ С ОТКРЫТЫМ ОКНОМ!

ОСТАВЛЯТЬ РЕБЕНКА ОДНОГО В ВАННЕ ВО ВРЕМЯ КУПАНИЯ!

РАЗРЕШАТЬ РЕБЕНКУ САМОСТОЯТЕЛЬНО ВКЛЮЧАТЬ И ВЫКЛЮЧАТЬ ЭЛЕКТРОПРИБОРЫ!

ГЛАВНОЕ, ЧТО ДОЛЖЕН ЗНАТЬ РЕБЕНОК ВО ВРЕМЯ ПОЖАРА:

- ✓ НЕ ПАНИКОВАТЬ!!!
- ✓ НЕ ПРЯТАТЬСЯ!
- ✓ УБЕГАТЬ ИЗ ДОМА НА УЛИЦУ!
- ✓ ЗВАТЬ НА ПОМОЩЬ ВЗРОСЛЫХ!
- ✓ ВЫЗЫВАТЬ СПАСАТЕЛЕЙ ПО ТЕЛЕФОНУ 101 ИЛИ 112

Научить детей безопасному поведению, объяснить простые, но очень важные истины, донести до ребятишек, что нужно быть осторожными и внимательными, беречь свою жизнь и здоровье, помогут мультфильмы от МЧС «Волшебная книга»

Уважаемые родители, это далеко не все способы обучить ребенка безопасному поведению, сформировать у него правильную модель поведения в чрезвычайных ситуациях. Фантазируйте, придумывайте новые игры, тогда время, проведенное вместе с ним, будет не только занимательным, но и познавательным. Ваш ребенок обязательно вырастет здоровым, умным и подготовленным к взрослой жизни!

Используйте раздел
«МЧС родителям и педагогам»
на сайте 112.by

Министерство по чрезвычайным ситуациям
Республики Беларусь

Министерство
по чрезвычайным ситуациям
Республики Беларусь

НАУЧИМ РЕБЁНКА ВМЕСТЕ

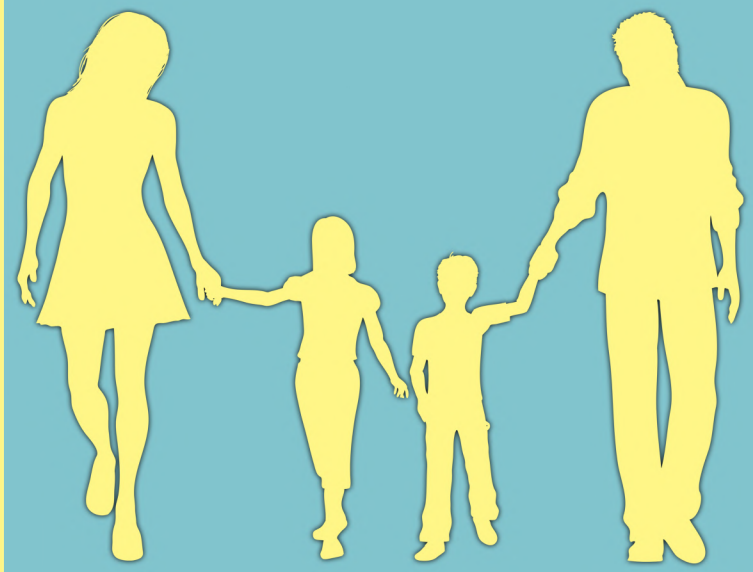

#научим_ребёнка_вместе

ЧИТАЕМ!

Сказки, присказки, прибаутки, потешки – основное средство обучения малышей правилам безопасного поведения. Они могут многому научить не только детей, но и родителей.

Вы замечали, что в сказках для самых маленьких трагичный финал? Это очередное напоминание Вам, родители, о том, что детей без присмотра оставлять нельзя («Колобок», «Семеро козлят»). Когда читаете сказку с малышом, обязательно задавайте ему вопросы: «Почему так произошло?», «Что не так сделал герой?», «А как ты думаешь, что нужно было сделать?» Но не осуждайте персонажи, а рассуждайте над их поведением: «Ай-ай-ай! Плохо сделал Колобок! Нельзя убегать из дома. Можно потеряться! Или лиса съест!» Осуждая поступок героя, Вы даете правильные ориентиры ребенку на будущее, помогаете понять, в чем ошибка сказочного персонажа.
раскраски МЧС.

РИСУЕМ!

Дети воспринимают окружающий мир образами. Это значит, что все, о чем Вы говорите с ребенком, он должен видеть на картине. Поэтому у вас есть хорошая возможность поговорить с ним о правилах безопасности в доме. Нарисуйте с малышом план вашего жилья и красным цветом пометьте опасные зоны. Объясните ребенку, почему именно в этих местах следует быть осторожным и что делать в случае опасности. Рисунок – универсальный способ обучения, с его помощью ребенку легко можно привить навыки безопасного поведения:

РИСУЙТЕ С РЕБЕНКОМ РАЗЛИЧНЫЕ СИТУАЦИИ И ПРОГОВАРИВАЙТЕ ВСЕ, ЧТО ИЗОБРАЖАЕТЕ;

ЗАДАЙТЕ РЕБЕНКУ ТЕМУ ДЛЯ РИСОВАНИЯ, А ПОТОМ ОБЯЗАТЕЛЬНО РАССПРОСИТЕ МАЛЫША, ПОЧЕМУ ОН ЭТО НАРИСОВАЛ;

СОЧИНЯЙТЕ ПО РИСУНКАМ ИСТОРИИ, ДЛЯ ЭТОГО МОЖНО ИСПОЛЬЗОВАТЬ КНИГИ-РАСКРАСКИ МЧС.

ИГРАЕМ!

Игра – основной способ обучения детей. Именно играя, ребенок лучше запоминает основные правила. Введите в вашу игротеку новую игру «Спасатели спешат на помощь!». Обязательно расскажите ребенку о работе спасателей, в каких случаях может понадобиться их помощь (пожар, обвал, утопление и т.п.), и как правильно вызвать:

НАБРАТЬ НОМЕР
101 ИЛИ 112
СООБЩИТЬ СВОЙ АДРЕС
РАССКАЗАТЬ, ЧТО СЛУЧИЛОСЬ
НАЗВАТЬ СВОЁ ИМЯ, ФАМИЛИЮ
И ТЕЛЕФОН

Сыграйте роль диспетчера, пусть ребенок звонит и вызывает спасателей. А потом поменяйтесь ролями. Благодаря игре он усвоит необходимые знания.